

## Prelungirea duratei de implementare conform Ordinului 405/11.02.2025

Prelungirea duratei de implementare pentru beneficiarul care a realizat investiția și nu a obținut certificatul de racordare în perioada de implementare se efectuează de către instalator.

Din pagina de start se selectează sesiunea 2023/01

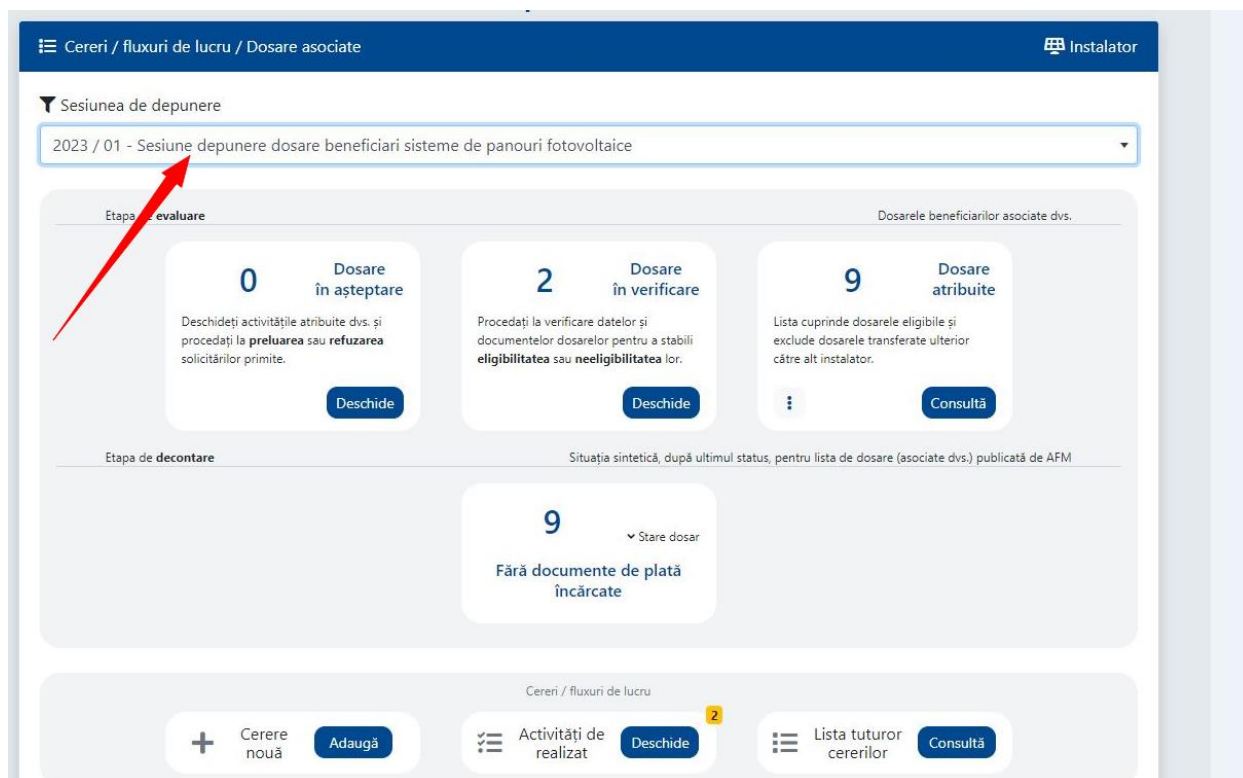

The screenshot shows a web application interface for managing applications and work flows. The top navigation bar includes a menu icon, the text "Cereri / fluxuri de lucru / Dosare asociate", and a user profile icon labeled "Instalator". Below the navigation bar, there is a dropdown menu for "Sesiunea de depunere" with the selected option "2023 / 01 - Sesiune depunere dosare beneficiari sisteme de panouri fotovoltaice". A red arrow points to this dropdown menu.

The main content area is divided into two sections: "Etapa de evaluare" and "Etapa de decontare".

**Etapa de evaluare** (Evaluation Stage) displays three cards for associated beneficiary applications:

- 0 Dosare în așteptare** (Applications in waiting): "Deschideți activitățile atribuite dvs. și procedați la **preluarea** sau **refuzarea** solicitărilor primite." Button: "Deschide".
- 2 Dosare în verificare** (Applications in verification): "Procedați la verificarea datelor și documentelor dosarelor pentru a stabili **eligibilitatea** sau **neeligibilitatea** lor." Button: "Deschide".
- 9 Dosare atribuite** (Assigned applications): "Lista cuprinde dosarele eligibile și exclude dosarele transferate ulterior către alt instalator." Button: "Consultă".

**Etapa de decontare** (Billing Stage) displays a card for the overall status:

- 9** (Stare dosar): "Fără documente de plată încărcate".

The bottom section, "Cereri / fluxuri de lucru" (Requests / Work Flows), contains three buttons:

- + Cerere nouă** (New request): "Adaugă".
- Activități de realizat** (Activities to be completed): "Deschide" (with a notification badge "2").
- Lista tuturor cererilor** (List of all requests): "Consultă".

Din tabul Cerere nouă, se selectează opțiunea Solicitare prelungire durată de implementare.

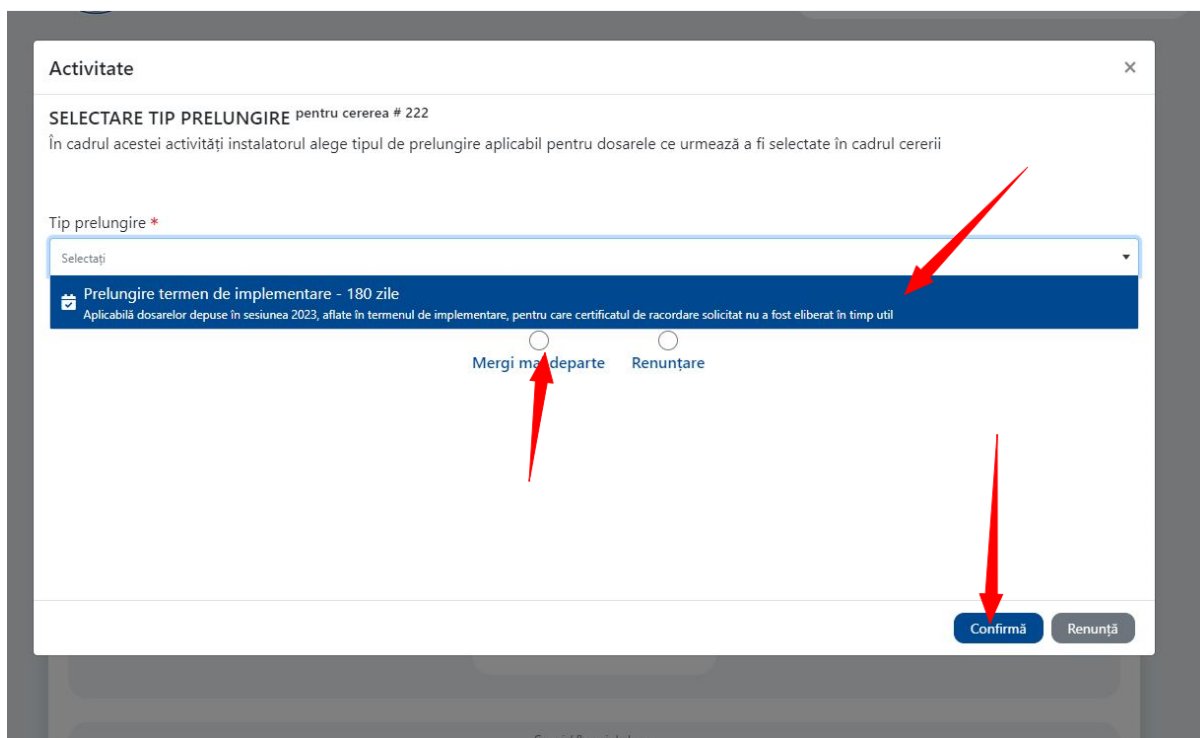
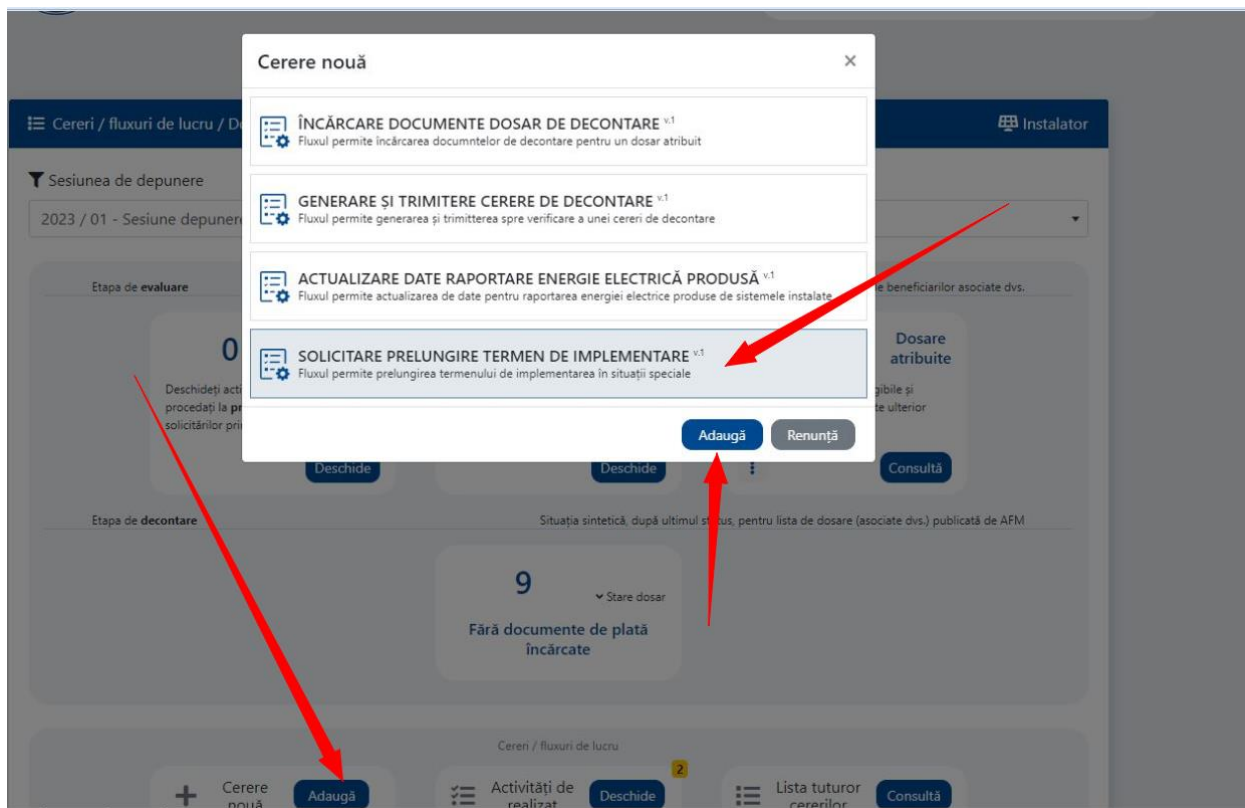

Sunt aduse în interfață toate dosarele beneficiarilor care sunt depuse în sesiunea 2023 și nu au dosare de decontare finalizate. Filtrarea se poate face după cod dosar, CIF, CNP, localitate. Dosarele care au un triunghi roșu sunt ieșite din durata de implementare. Triunghiul

galben avertizează instalatorul că beneficiarul este în ultima lună a termenului de implementare.

Activitate

SELECTARE DOSARE pentru cererea # 222

În cadrul acestei activități instalatorul selectează dosarele pentru care se solicită prelungirea termenului de implementare

Filtrare / Căutare Cod dosar/Nume beneficiar/Alte date asociate 9 înreg. Pagina 1 din 1

BESF012	N		
BESF012023C			
BESF01202	zBtfz		
BESF01202	ElTeb		
BESF012	sKXKU		
BESF012	iSPbl		
BESFO'			
BESF012			
BESF012C			

Finalizare Renunțare

Confirmă Renunță

Prin accesarea butonului + se pot obține informații detaliate despre durata de implementare a proiectului.

Dosarele la care se dorește prelungirea termenului se marchează în pătrățelul albastru.

Includerea dosarului în listă este condiționată de confirmarea faptului că beneficiarul a solicitat emiterea certificatului de racordare în perioada de implementare, prin bifarea butonului de tip check-box.

Activitate

SELECTARE DOSARE pentru cererea # 227

În cadrul acestei activități instalatorul selectează dosarele pentru care se solicită prelungirea termenului de implementare

Filtrare / Căutare Cod dosar/Nume beneficiar/Alte date asociate 6 înreg. Pagina 1 din 1

BESF012022			
BESF012023			
BESF0120230			
BESF0120230			
BESF01202			
BESF0120230'			

Data aprobare: 2024-03-05 09:30:00 Nr. zile prelungire: 0 Termen de implementare: 2025-03-07 23:59:59

Confirm că beneficiarul a solicitat emiterea certificatului de racordare în perioada de implementare și dețin dovadă în acest sens

Finalizare Renunțare

Confirmă Renunță

Confirmați mai întâi mențiunea referitoare la solicitarea certificatului de racordare

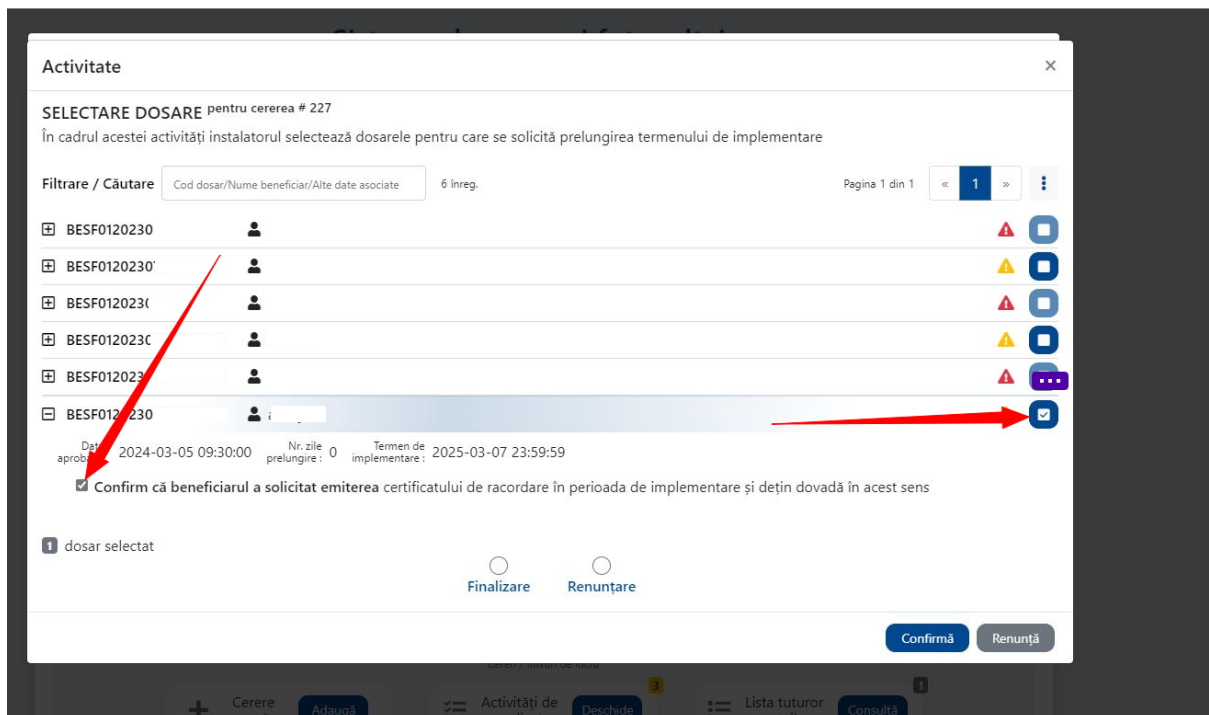

După adăugarea beneficiarilor aflați în această situație, fluxul se închide, termenul de implementare se prelungește automat cu 180 de zile.

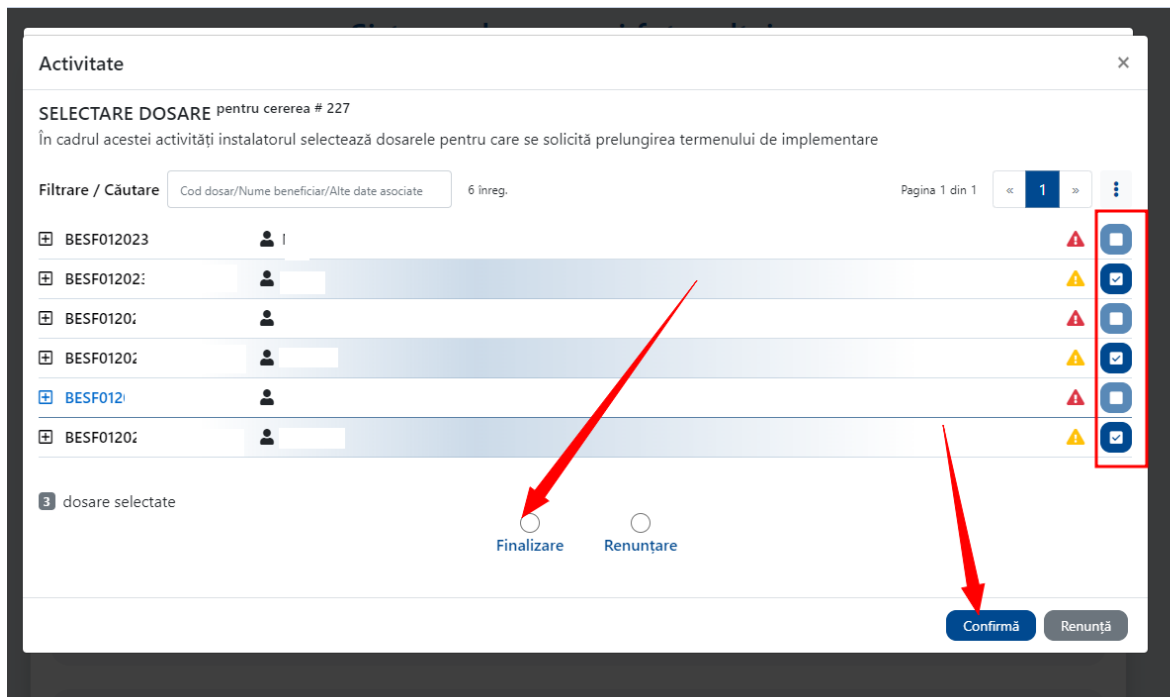

Fluxul poate fi reluat pentru alte dosare. De asemenea, fluxurile închise se poate vizualiza din Lista tuturor cererilor.

Listă cereri închise 5

Căutare: #Număr/Alte date asociate 5 înreg. Pagina 1 din 1

#222 SOLICITARE PRELUNGIRE TERMEN DE IMPLEMENT...	Cerere închisă	3 dosare
#226 SOLICITARE PRELUNGIRE TERMEN DE IMPLEMENT...	Cerere închisă	un dosar
#228 ÎNCĂRCARE DOCUMENTE DOSAR DE DECONTARE	Cerere închisă	ÎNC...
#229 ÎNCĂRCARE DOCUMENTE DOSAR DE DECONTARE	Cerere închisă	ÎNC...
#230 ÎNCĂRCARE DOCUMENTE DOSAR DE DECONTARE	Cerere închisă	ÎNC...

Stare cereri: Toate, Deschide, Închise ✓

Paginare: 5 ✓, 50, 100, 200, 500

Decizie: Renunțare

Ultima activitate: ÎNCĂRCARE DOCUMENTE

Decizie: Finalizare

Deschide Renunță

Cereri / fluxuri de lucru

+ Cerere nouă Aduagă Activități de realizat Deschide Lista tuturor cererilor Consultă

In istoric se afișează inclusiv codul dosarelor selectate.

Cererea #222 Cerere închisă

#222 SOLICITARE PRELUNGIRE TERMEN DE IMPLEMENTARE v:1 3 dosare

Fluxul permite prelungirea termenului de implementarea în situații speciale

Deschis de: @gmail.com la 2025-02-27 09:53:05

Închis de: @gmail.com la 2025-02-27 10:02:07

Activități în derulare/realizate în cadrul cererii

SELECTARE TIP PRELUNGIRE

În cadrul acestei activități instalatorul alege tipul de prelungire aplicabil pentru dosarele ce urmează a fi selectate în cadrul cererii

Decizie: Mai departe

Deschis de: @gmail.com la 2025-02-27 09:53:05

Închis de: @gmail.com la 2025-02-27 09:54:01

Date asociate

Nume instalator -

CUI instalator -

Tip prelungire - Prelungire termen de implementare - 180 zile

SELECTARE DOSARE

În cadrul acestei activități instalatorul selectează dosarele pentru care se solicită prelungirea termenului de implementare

Decizie: Finalizare

Deschis de: @gmail.com la 2025-02-27 09:54:01

Închis de: @gmail.com la 2025-02-27 10:02:07

Date asociate

Dosare selectate - BESF0120230124 BESF01202307C BESF012023070

Renunță

+ Cerere nouă Aduagă Activități de realizat Deschide Lista tuturor cererilor Consultă

În cazul aprobării unui transfer, durata de implementare va fi prelungită automat cu 180 de zile.