



## Instrucțiuni completare cerere finanțare

1. Se accesează site-ul <https://inscrierionline.afm.ro>
2. După autentificare se selectează alocarea financiară aferentă programului de finanțare *Eficiența energetică în clădiri publice*

Depunere cerere nouă

Selectați programul de finanțare pentru care doriți depunerea cererii

Eficiența energetică în clădiri publice

-- Selectați o alocare financiară aferentă programului de finanțare --

Eficiența energetică în clădiri publice

3. Cu butonul *Descarcă model cerere* se salvează în calculator cea mai nouă variantă a Cererii de finanțare care poate fi încărcată în aplicație.
4. Completarea Cererii de finanțare se face în ordinea secțiunilor. Semnarea se face după finalizarea completării tuturor câmpurilor obligatorii.
5. Tipuri de câmpuri de date:

**Câmp de tip text** – se completează de la tastatură

Denumirea solicitantului:

**Câmp de tip text cu număr prestabilit de caractere** - se completează de la tastatură

Cont deschis la Trezoreria Statului  
(cod/indicator bugetar 43.02.44):

**Câmp de tip listă selecție** – se alege din lista o valoare

Statut juridic solicitant

**Câmp dată calendaristică** – se utilizează selectorul de dată pentru a completa data calendaristică în formatul corect.

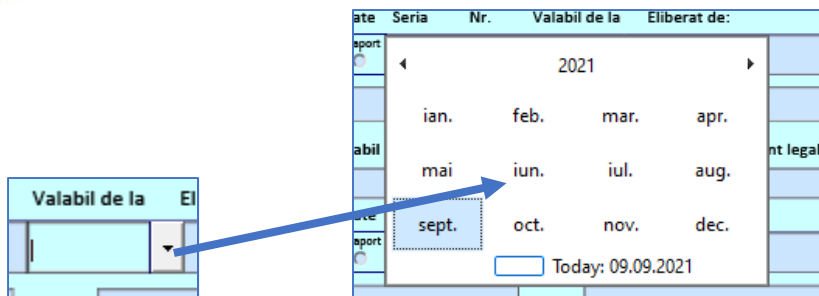

**Check box** – se activează sau dezactivează cu clic, permite selectarea uneia sau a mai multor căsuțe simultan

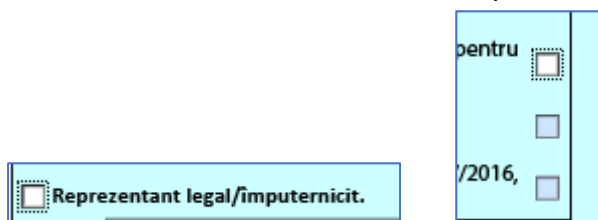

**Buton radio** - se activează sau dezactivează cu clic, permite selectarea unei singure opțiuni

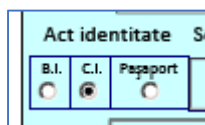

## 6. Secțiunea A

- Se completează datele solicitantului
- Se alege *Reprezentant legal/împuternicit și/sau Responsabil proiect sau Lider de proiect* pentru a activa câmpurile de date corespunzătoare fiecăruia. În cazul în care se alege *Lider de proiect* atunci se pot selecta opțiunile *Reprezentant legal/împuternicit și/sau Responsabil proiect* de la finalul secțiunii A

## 7. Secțiunea B

- Câmpul *Solicitantul* se preia automat din Secțiunea A
- Câmpul *solicită o finanțare nerambursabilă în sumă de* se preia automat din câmpul  lei, din subsecțiunea *obiectiv de investiție*. Acest câmp nu se poate completa dacă nu este ales statutul juridic în secțiunea A – se

afișează mesaj de avertizare , se șterge valoarea introdusă și apoi se activează lista de selecție *Statut juridic solicitant* din secțiunea A

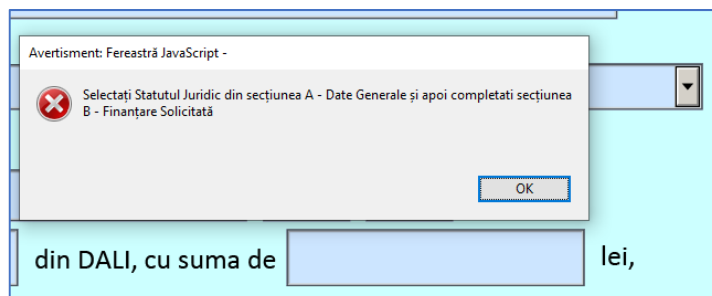

- c. Câmpul *reprezentând % din valoarea totală eligibilă aferentă obiectivului* se calculează automat după completarea valorilor în tabel secțiune B

#### 8. Secțiunea C

- Se bifează toate documentele obligatorii, respectiv cele opționale care se aplică proiectului.
- Pot fi adăugate și alte documente bifând căsuța de pe rândul Alte documente. Se completează denumirea primului document iar dacă este nevoie de mai multe documente se utilizează butonul *Adaugă document*. Ștergerea documentelor se face prin ștergerea denumirii și părăsirea câmpului denumire.

#### 9. Secțiunea D

- Se completează/bifează valorile de pe coloana *Criteriu îndeplinit* pentru a calcula punctajul sau se completează punctajul, după caz. Totalul se calculează automat.
- În cazul introducerii de valori nepermise se afișează mesaj de avertizare și se șterge valoarea din câmp

d)	Maturitatea proiectului - maximum 10 puncte: 1) existența anunțului/invitației de realizarea investiției (pentru toate fa 2) existența Autorizației de construc 3) existența proiectului tehnic de e cu modificările și completările ulter	10,00 p
e)	Se acordă până la 20 de puncte pentru producerea de energie primară din surse regenerabile de energie.	p

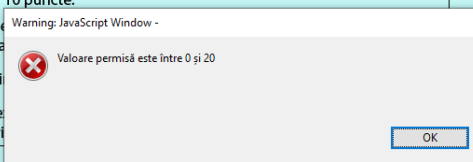

## 10. Mesaje de avertizare

- a. Înainte de semnare sau la închidere PDF, pentru câmpurile obligatorii necompletate se afișează un mesaj de avertizare.

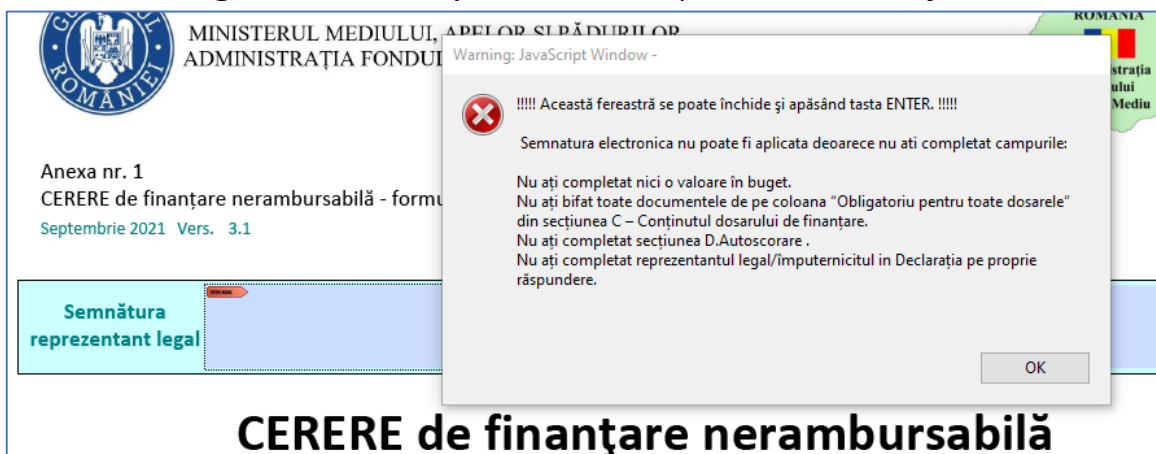

MINISTERUL MEDIULUI, APELOR ȘI PĂDURILOR  
ADMINISTRAȚIA FONDULUI PENTRU MEDIU

Anexa nr. 1  
CERERE de finanțare nerambursabilă - form  
Septembrie 2021 Vers. 3.1

Semnătura reprezentant legal

Warning: JavaScript Window -  
!!!!!! Această fereastră se poate închide și apăsând tasta ENTER. !!!!!  
Semnatura electronica nu poate fi aplicata deoarece nu ati completat campurile:  
Nu ați completat nici o valoare în buget.  
Nu ați bifat toate documentele de pe coloana "Obligatoriu pentru toate dosarele" din secțiunea C – Conținutul dosarului de finanțare.  
Nu ați completat secțiunea D.Autoscorare .  
Nu ați completat reprezentantul legal/împuternicitul în Declarația pe proprie răspundere.

**CERERE de finanțare nerambursabilă**

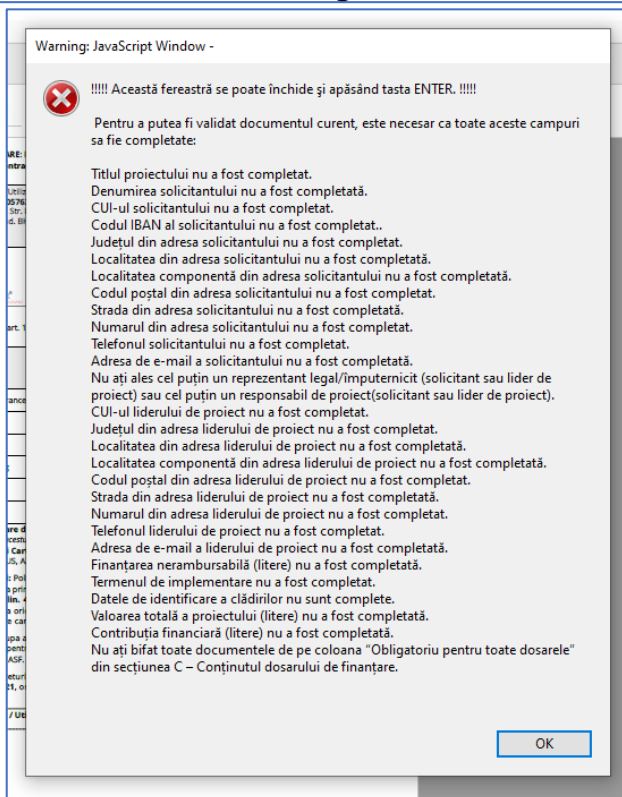

Warning: JavaScript Window -  
!!!!!! Această fereastră se poate închide și apăsând tasta ENTER. !!!!!

Pentru a putea fi validat documentul curent, este necesar ca toate aceste campuri sa fie completate:

- Titlul proiectului nu a fost completat.
- Denumirea solicitantului nu a fost completată.
- CUI-ul solicitantului nu a fost completat.
- Codul IBAN al solicitantului nu a fost completat.
- Judetul din adresa solicitantului nu a fost completat.
- Localitatea din adresa solicitantului nu a fost completată.
- Localitatea componentă din adresa solicitantului nu a fost completată.
- Codul poștal din adresa solicitantului nu a fost completat.
- Strada din adresa solicitantului nu a fost completată.
- Numarul din adresa solicitantului nu a fost completat.
- Telefonul solicitantului nu a fost completat.
- Adresa de e-mail a solicitantului nu a fost completată.
- Nu ați ales cel puțin un reprezentant legal/împuternicit (solicitant sau lider de proiect) sau cel puțin un responsabil de proiect(solicitant sau lider de proiect).
- CUI-ul liderului de proiect nu a fost completat.
- Judetul din adresa liderului de proiect nu a fost completat.
- Localitatea din adresa liderului de proiect nu a fost completată.
- Localitatea componentă din adresa liderului de proiect nu a fost completată.
- Codul poștal din adresa liderului de proiect nu a fost completat.
- Strada din adresa liderului de proiect nu a fost completată.
- Numarul din adresa liderului de proiect nu a fost completat.
- Telefonul liderului de proiect nu a fost completat.
- Adresa de e-mail a liderului de proiect nu a fost completată.
- Finanțarea nerambursabilă (litere) nu a fost completată.
- Termenul de implementare nu a fost completat.
- Datele de identificare a clădirilor nu sunt complete.
- Valoarea totală a proiectului (litere) nu a fost completată.
- Contribuția financiară (litere) nu a fost completată.
- Nu ați bifat toate documentele de pe coloana "Obligatoriu pentru toate dosarele" din secțiunea C – Conținutul dosarului de finanțare.

OK



- b. Câmpurile din secțiunea B – tabel buget trebuie completate cu 0 sau mai mare.
- c. În secțiunea B – obiectiv de investiție, necompletarea anumitor câmpuri (ex. Strada) va genera mesaj de avertizare

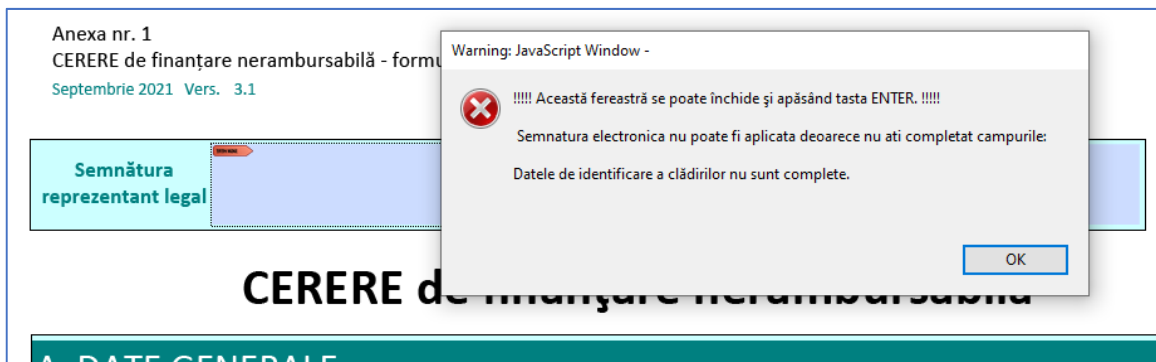

- d. Cererea de finanțare va putea fi semnată după completarea tuturor câmpurilor obligatorii